



ΕΛΛΗΝΙΚΗ  
ΕΝΔΟΚΡΙΝΟΛΟΓΙΚΗ  
ΕΤΑΙΡΕΙΑ  
ΠΑΝΕΛΛΗΝΙΑ  
ΕΝΩΣΗ  
ΕΝΔΟΚΡΙΝΟΛΟΓΩΝ

**45<sup>ο</sup>** Πανελλήνιο  
Συνέδριο

**Ενδοκρινολογίας, Μεταβολισμού  
& Σακχαρώδη Διαβήτη**

**9-12** Μαΐου 2018, Ξενοδοχείο Makedonia Palace, **Θεσσαλονίκη**

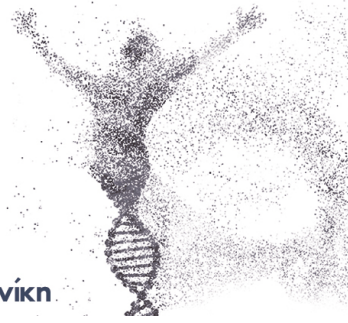

## Δελτίο Συμμετοχής & Κράτησης Δωματίων

Παρακαλούμε να συμπληρώσετε με κεφαλαία γράμματα το Δελτίο και να το αποστείλετε στη Γραμματεία του Συνεδρίου: **GLOBAL EVENTS** Τηλ.: 2310247743/34, Fax: 2310247746, Email: info@globalevents.gr

### A. Στοιχεία Συνέδρου

Επώνυμο				Όνομα			
Ειδικότητα	Ενδοκρινολόγος <input type="checkbox"/>	Παθολόγος <input type="checkbox"/>	Ρευματολόγος <input type="checkbox"/>	Ορθοπαιδικός <input type="checkbox"/>			
	Γενικός Ιατρός <input type="checkbox"/>	Φοιτητής/Νοσηλεύτης <input type="checkbox"/>	Άλλο <input type="checkbox"/>				
Ιδιότητα	Ειδικός <input type="checkbox"/>	Ειδικευόμενος <input type="checkbox"/>					
Εργασία	Ιατρός ΕΣΥ <input type="checkbox"/>	Πανεπιστημιακός <input type="checkbox"/>	ΕΟΠΠΥ <input type="checkbox"/>	Στρατιωτικός <input type="checkbox"/>	Ιδιώτης <input type="checkbox"/>		
Διεύθυνση							
Τ.Κ.		Πόλη					
Τηλ.		Fax		Κινητό			
Email							

### B. Συμμετοχή

Κατηγορία	Κόστος
Ειδικοί	180 € <input type="checkbox"/>
Ειδικευόμενοι	Δωρεάν <input type="checkbox"/>
Επαγγελματίες Υγείας (Μαίες, Βοηθοί Εργαστηρίων, Φυσικοθεραπευτές - Νοσηλεύτές)	60 € <input type="checkbox"/>
Φοιτητές/τριες*	Δωρεάν <input type="checkbox"/>

**Οι παραπάνω τιμές επιβαρύνονται πλέον του ισχύοντος ΦΠΑ 24%**

\*Αφορά τους προπτυχιακούς φοιτητές με την επίδειξη της φοιτητικής τους ταυτότητας. Δεν ισχύει για τους μεταπτυχιακούς φοιτητές.

Το δικαίωμα συμμετοχής για τις κατηγορίες **Ειδικοί, Ειδικευόμενοι, Επαγγελματίες Υγείας, Φυσικοθεραπευτές** και **Νοσηλεύτές** περιλαμβάνει:

■ Παρακολούθηση Συνεδρίου ■ Συνεδριακό Υλικό ■ Επίσκεψη στον εκθεσιακό χώρο ■ Πιστοποιητικό Συμμετοχής

Το δικαίωμα συμμετοχής για την κατηγορία **Φοιτητές/τριες** περιλαμβάνει:

■ Παρακολούθηση Συνεδρίου ■ Επίσκεψη στον εκθεσιακό χώρο ■ Πιστοποιητικό Συμμετοχής

### Γ. Διαμονή

Ημερομηνία άφιξης			Ημερομηνία αναχώρησης		
Ξενοδοχείο	Μονόκλινο	Δωμάτιο	Αριθμός διανυκτερέσεων		
Makedonia Palace	150 €	<input type="checkbox"/>	X .....		

**Τελικό Κόστος**

Η παραπάνω τιμή είναι ανά ημέρα και περιλαμβάνει πρωινό και όλους τους νόμιμους φόρους.

Στην τιμή δεν συμπεριλαμβάνεται ο φόρος διαμονής. Ο φόρος διαμονής επιβαρύνει τον πελάτη και εξοφλείται απευθείας από τον ίδιο στην reception του ξενοδοχείου.

